(EHESP) École des hautes études en santé publique

Formation continue
2027

Inspection-contrôle en Établissements d'Hébergement Complet en Psychiatrie (EHCP)

Cycle spécialisé

À distance



Audit, inspection, contrôle

Objectifs

Cette formation a pour objectif de fournir aux agents des Agences Régionales de Santé (ARS) les connaissances et outils fondamentaux leur permettant de réaliser leurs missions d'inspection en établissements d'hébergement complet en psychiatrie.

Publics cibles

- **Chargés des missions d'inspection-contrôle des ARS**
- **Référents santé mentale des ARS**

Méthodes pédagogiques

- **Accès aux ressources pédagogiques sur la plateforme "Campus"**
- **Exposé magistral, démonstration**
- **Exercices d'application**

Responsable pédagogique

David LARROSE,
Professeur, Département Sciences humaines et sociales, EHESP

Durée et dates

Chaque module composant ce cycle de formation dispose de son propre calendrier.

Contacts

Renseignements pédagogiques :
projets-min-IC@ehesp.fr

Formation accessible aux personnes en situation de handicap avec possibilité d'aménagement de la formation.

Référente handicap :
referent-handicap@ehesp.fr

Tarif(s)

Formation prise en charge par le Ministère de la santé, des familles, de l'autonomie et des personnes handicapées pour ses services centraux et pour les agents des ARS et de la Cohésion sociale (DREETS, DDETS).

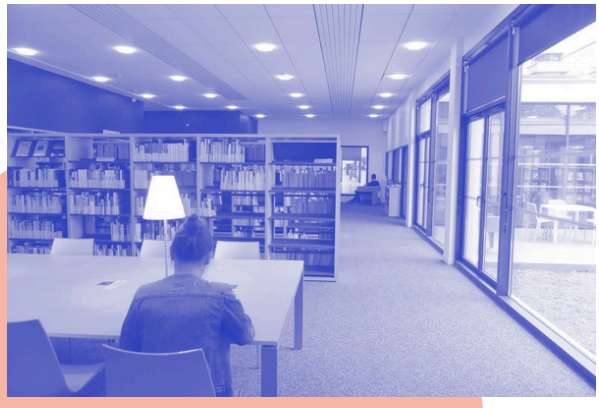

Contenu de la formation

Inspection-contrôle en Établissements d'Hébergement Complet en Psychiatrie (EHCP)

Module 1

Outils du plan de contrôle EHCP

Durée : 6h en synchrone et à distance

Objectifs : Identifier et s'approprier les outils nationaux du plan de contrôle relatif aux droits et libertés des patients en hospitalisation complète en psychiatrie.

Dates 2027 :

- **Session 1 : 1er et 02/03** (après-midis)
  Candidatures jusqu'au 29/01
- **Session 2 : 5 et 06/04** (après-midis)
  Candidatures jusqu'au 05/03
- **Session 3 : 24/05**
  Candidatures jusqu'au 23/04
- **Session 4 : 21/09**
  Candidatures jusqu'au 20/08
- **Session 5 : 8 et 09/11** (après-midis)
  Candidatures jusqu'au 08/10

En savoir + **Je m'inscris**

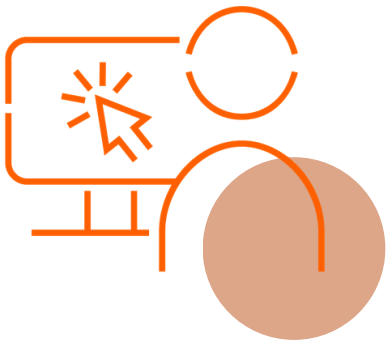

D'autres modules sont en cours de construction pour 2027

Le cycle de formation “Inspection-contrôle en Établissements d'Hébergement Complet en Psychiatrie (EHCP)” est complémentaire avec le cycle “Fondamentaux de l’inspection-contrôle”.

À distance

Module 1

Bases de l’inspection-contrôle

Durée : 6h en autonomie et 7h en synchrone

Objectifs : Permettre aux agents qui participent à des missions d’inspection-contrôle d’acquérir ou de se remettre à niveau sur les bases.

Dates 2027 :

- **Session 1 :** À votre rythme du **23/11/26 au 07/01/27**, puis ensemble le **08/01/27 de 9h à 17h**.
  Candidature jusqu’au 31/10/26.
- **Session 2 :** À votre rythme du **1er au 22/09/27**, puis ensemble le **23/09/27 de 9h à 17h**.
  Candidature jusqu’au 23/07/2027.

En savoir +

Je m’inscris

Module 2

Méthodologie d’analyse des risques en inspection-contrôle

Durée : 2,5 jours (16h30) en synchrone

Objectifs : Permettre aux agents qui participent à des missions d’inspection-contrôle d’acquérir ou de se remettre à niveau sur la méthodologie d’analyse des risques.

Prérequis :
Maîtriser les bases de l’inspection-contrôle (par le statut, l’expérience professionnelle ou par le suivi du module 1).

Dates 2027 :

- **Session 1 :** le **25 et 26/02/27 de 9h à 17h et le 26/04/27 de 13h30 à 16h30.**
  Candidatures jusqu'au 20/01/27.
- **Session 2 :** le **11 et 12/10/27 de 9h à 17h et le 13/12/27 de 13h30 à 16h30.**
  Candidatures jusqu'au 03/09/27.

En savoir +

Je m’inscris

École des hautes études en santé publique
15, avenue du Professeur-Léon-Bernard • CS 74312 - 35043 Rennes Cedex
Tél. + 33(0)2 99 02 22 00

formation-continue.ehesp.fr

Mis à jour le 06/10/2026